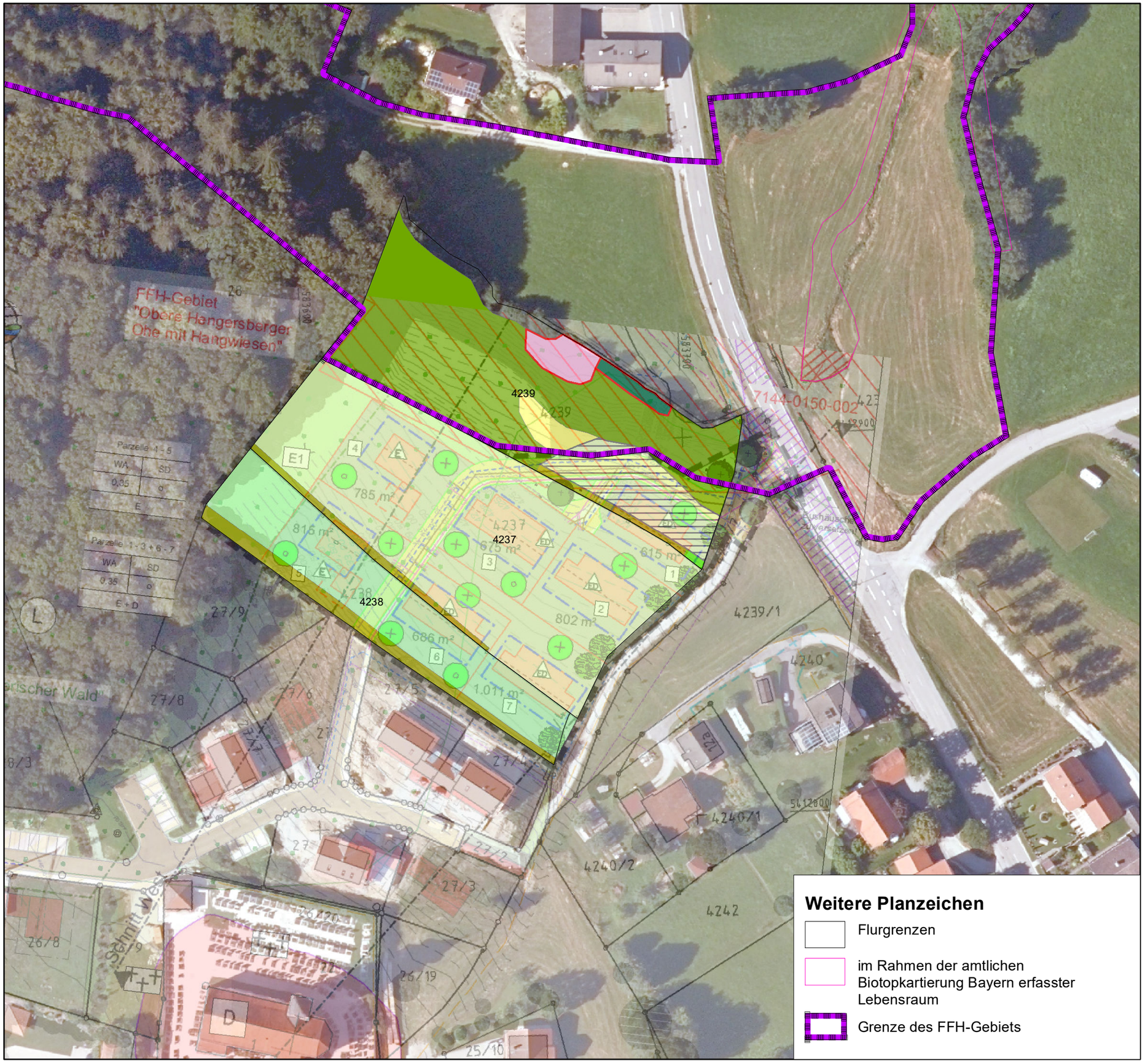

Weitere Planzeichen

- Flurgrenzen
- im Rahmen der amtlichen Biotopkartierung Bayern erfasster Lebensraum
- Grenze des FFH-Gebiets

Planzeichen Bestand

- Intensivgrünland (G11 / 3 Wertpunkte)
- Intensivgrünland, brachgefallen (G12 / 5 Wertpunkte)
- Mäßig extensiv genutztes, artemarmes Grünland (G211 / 6 Wertpunkte)
- Artenarme Säume und Staudenfluren (K11 / 4 Wertpunkte)
- Mäßig artenreiche Säume und Staudenfluren frischer bis mäßig trockener Standorte (K122 / 6 Wertpunkte)
- Mäßig artenreiche Säume und Staudenfluren feuchter bis nasser Standorte (K123-GH6430 / 7+1 Wertpunkte)
  Lebensraumtyp im Sinne der FFH-Richtlinie
- Artenreiche Säume und Staudenfluren frischer bis mäßig trockener Standorte (K132-GB00BK / 8+1 Wertpunkte)
- Vorwälder auf natürlich entwickelten Böden (W21 / 7 Wertpunkte)
- Quellrinnen, Bach- und Flussauenwälder, junge Ausprägung (L511-WA91E0* / 8 Wertpunkte)
  Lebensraumtyp im Sinne der FFH-Richtlinie

Projekt:
Bebauungsplan mit integriertem Grünordnungsplan
"WA Panholling-Süd II",
Gemeinde Hunding

Planinhalt:
FFH-Verträglichkeitsabschätzung

Datum:
18.11.2022

Bearbeitung:
halser

Projektnummer:
5132

Plannummer:
5132_ffh

N

1:1.000

Planung:

Team
Umwelt
Landschaft

fritz halser und christine pronold
dipl.ing°, landschaftsarchitekten

am stadtpark 8
94469 deggendorf

telefon: 0991/3830433
info@team-umwelt-landschaft.de
www.team-umwelt-landschaft.de